

Istituto di Gestalt Therapy HCC Kairòs

Scuola di Specializzazione post-universitaria
in Psicoterapia della Gestalt

Riconosciuta dal MIUR DDMM 09/05/94, 07/12/01,
24/10/08

Direzione

Responsabile Scientifico **Prof. Giovanni Salonia**
Responsabile Didattico **Dott.ssa Valeria Conte**
Responsabile Amministrativo **Avv. Silvia Distefano**

SEDI

RAGUSA SEDE LEGALE E AMMINISTRATIVA

Via Virgilio n.10

Tel. (+39) 0932.682109 - Fax: (+39) 0932.682227

ROMA

Via Catania, n.1 Tel: (+39) 328.3615444

VENEZIA

Via A. Lazzari n.10 Mestre (VE) Tel: (+39) 041.5042055

AFFILIAZIONI

EAGT European Association for Gestalt Therapy
NYIGT New York Institute for Gestalt Therapy
SIPG Società Italiana di Psicoterapia della Gestalt
FISIG Federazione Italiana Scuole e Istituti di Gestalt
FIAP Federazione Italiana Associazioni di Psicoterapia

L'Istituto organizza

**Corsi post universitari di Specializzazione in
Psicoterapia per psicologi e medici
Master Universitari**

**Corsi ECM - Formazione continua in medicina
Corsi per il personale della Scuola e le professioni
Socio-Sanitarie**

L' Istituto di Gestalt Therapy HCC Kairòs

opera con l'intento di formare professionisti delle
relazioni umane secondo l'ottica ermeneutica e clini-
ca della Gestalt Therapy.

La Gestalt Therapy

è un modello di cura che integra in modo funzionale
tre principi di fondo della condizione umana: la sog-
gettività (teoria del sé), la relazionalità (teoria del
contatto) e la temporalità (tempo vissuto della rela-
zione).

Facendo proprio il rifiuto di schemi diagnostici pre-
costituiti, si riferisce alla salute come un adattamento
creativo dell'Organismo all'Ambiente. Non si tratta
di un adattamento agli standard sociali né di una
spontaneità e di una creatività impulsiva incapace di
"dicibilità" e di apertura all'altro, ma di una ricerca
sempre nuova e completa di coniugare -in forme
sempre più integre e piene- l'Organismo e l'Ambien-
te, l'Io e il Tu, l'unicità e l'appartenenza, il separarsi
e l'incontrarsi.

L'intenzionalità relazionale -cifra decisiva della clini-
ca gestaltica- fa emergere dall'intimo di ogni soffre-
renza psichica (o patologia) l'ineliminabile anche se
inconsapevole ricerca dell'altro.

L'analisi e l'esperienza delle trame relazionali che la
persona costruisce nella vita e nel setting terapeutico
permettono di apprendere dentro e attraverso la
relazione i modi in cui si interrompono -a livello
verbale e corporeo- i percorsi che vanno da noi all'-
altro e dall'altro verso noi. L'attenzione olistica al-
l'intenzionalità relazionale, all'intercorporeità, ai
tempi e ai modi del contatto e del ritiro dal contatto
fanno della Gestalt Therapy un modello terapeutico
corporeo, esperienziale e relazionale applicabile al
singolo, alla famiglia, al gruppo e all'organizzazione.
(Giovanni Salonia)

Intercorporeità

*Nuove prospettive della Gestalt Therapy
nel lavoro con le coppie e le famiglie*

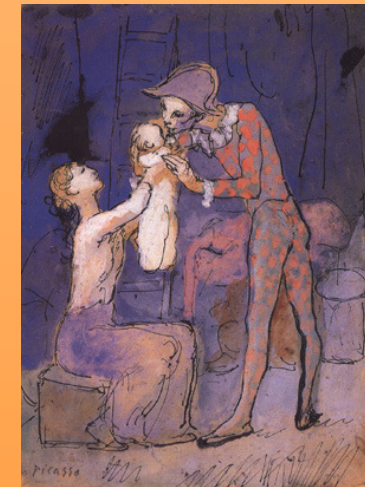

CORSO TEORICO PRATICO DI FORMAZIONE

Settembre - dicembre 2010

ROMA

ACCREDITAMENTO ECM IN CORSO

Intercorporeità

Nuove prospettive della Gestalt Therapy nel lavoro con le coppie e le famiglie

CORSO TEORICO PRATICO DI FORMAZIONE

“Tenendo presente che la funzione-es in G.T. riguarda il corpo -nell'accezione di identità intima- è necessario sottolineare che i disagi hanno una chiara matrice corporea. ...

sono i cambiamenti che accadono nei corpi ad attivare vissuti nuovi ed esperienze inedite, determinando i passaggi delle fasi del ciclo vitale.

Il corpo, modificandosi, propone un nuovo compito evolutivo: la rielaborazione e la ridefinizione dei confini dell'identità e delle modalità relazionali.

Nel lavoro con le famiglie, il terapeuta della Gestalt vede i segni e i disagi del cambiamento nei corpi dei membri della famiglia. Il sintomo esplose quando il sé-famiglia non riesce a comprendere il disagio che vivono i corpi della famiglia.....”

Giovanni Salonia

Il percorso formativo si articola in tre seminari teorico-pratici di 8 ore ciascuno (dalle 10.00 alle 19.00), per un totale di 24 ore di didattica.

OBIETTIVO del corso è far acquisire ai partecipanti la capacità di utilizzare a livello clinico la lettura dei processi corporei nella prospettiva fenomenologico-relazionale gestaltica, integrandola nel modello euristico e clinico della Gestalt Therapy con la famiglia, e le modalità e i tempi dell'intervento terapeutico.

DESTINATARI: psicoterapeuti, psicologi, medici

DOCENTI

Prof. Giovanni Salonia

Responsabile Scientifico Istituto di Gestalt Therapy HCC Kairòs

SEDE: via Catania, n. 1 ROMA

**ACCREDITAMENTO ECM IN CORSO
PER PSICOLOGI**

PROGRAMMA

I SEMINARIO 30 settembre

La Gestalt Therapy e l'Intercorporeità

Dall'alterità all'identità.

Il processo corporeo. L'Intercorporeità nella relazione terapeutica: elaborazione dei vissuti corporei tra *now* e *next*. Assimilazione e integrazione del modello.

II SEMINARIO 11 novembre

Il modello gestaltico nel lavoro con le coppie

Essere coppia nella post-modernità.

La relazioni di coppia: nuova sfida oggi

Gestione del conflitto: l'elogio del non capirsi.

Funzione-es -Funzione-io e funzione-personalità.

La trasformazione della grammatica relazionale.

Assimilazione e integrazione del modello.

III SEMINARIO 2 dicembre

La teoria del sé nel lavoro terapeutico con le famiglie

La famiglia post-moderna: nuovi compiti evolutivi.

Le funzioni del sé della famiglia

Funzione-es: intercorporeità e cambiamenti della prossemica familiare.

Funzione-io e funzione-personalità: ricostruzione del confine di contatto fra genitori e figli.

Dal sintomo alle trame relazionali.

Assimilazione e integrazione del modello.

VERIFICA FINALE CON QUESTIONARIO
DI APPRENDIMENTO
ECM

Referenti Evento formativo

Dott.ssa Teresa Falcone (istitutokaris@gmail.com)
e Dott.ssa Luciana Fancello (luciana.fancello@gmail.com)

COSTO Intero corso € 360,00 oltre iva (oppure € 150,00 oltre iva per singolo incontro)

ISCRIZIONE

Occorre compilare la scheda d'iscrizione e inviarla entro e non oltre il 10 Settembre 2010, contestualmente alla quota di prenotazione di € 100, comprensivi del costo totale, che vanno versati in sede, o tramite bonifico bancario intestato a :

Istituto di Gestalt Therapy HCC Kairòs
Banca Agricola Popolare di Ragusa
IBAN IT 77 Q 05036 17004
CC 0041071439

REFERENTE SEGRETERIA SEDE DI ROMA
Dott.ssa Emilia Rizza

*È interessante collocare il sintomo nell'intreccio prossemico di corpi e di relazioni che si vivono all'interno della famiglia e che ho chiamato **intercorporeità**.*

La famiglia, di fatto, chiede aiuto perché non è riuscita a zittire e a comprendere il disagio di un corpo che destruttura l'ordine emozionale e fa emergere i disagi dei corpi familiari.

G. Salonia

Informazioni e prenotazioni
info@gestalttherapy.it

Scheda d'iscrizione sul sito
www.gestalttherapy.it

