

L'**Istituto di Gestalt Therapy HCC Kairòs** opera con l'intento di formare professionisti delle relazioni umane secondo l'ottica ermeneutica e clinica della Gestalt Therapy.

La **Gestalt Therapy**

è un modello di cura che integra in modo funzionale tre principi di fondo della condizione umana: la soggettività (teoria del sé), la relazionalità (teoria del contatto) e la temporalità (tempo vissuto della relazione).

Facendo proprio il rifiuto di schemi diagnostici pre-costituiti, si riferisce alla salute come un adattamento creativo dell'Organismo all'Ambiente. Non si tratta di un adattamento agli standard sociali né di una spontaneità e di una creatività impulsiva incapace di "dicibilità" e di apertura all'altro, ma di una ricerca sempre nuova e completa di coniugare - in forme sempre più integre e piene - l'Organismo e l'Ambiente, l'Io e il Tu, l'unicità e l'appartenenza, il separarsi e l'incontrarsi.

L'intenzionalità relazionale - cifra decisiva della clinica gestaltica - fa emergere dall'intimo di ogni sofferenza psichica (o patologia) l'ineliminabile anche se inconsapevole ricerca dell'altro.

L'analisi e l'esperienza delle trame relazionali che la persona costruisce nella vita e nel setting terapeutico permettono di apprendere dentro e attraverso la relazione i modi in cui si interrompono - a livello verbale e corporeo - i percorsi che vanno da noi all'altro e dall'altro verso noi. L'attenzione olistica all'intenzionalità relazionale, all'intercorporeità, ai tempi e ai modi del contatto e del ritiro dal contatto fanno della Gestalt Therapy un modello terapeutico corporeo, esperienziale e relazionale applicabile al singolo, alla famiglia, al gruppo e all'organizzazione. (Giovanni Salonia)

Istituto di Gestalt Therapy HCC Kairòs

**Scuola di Specializzazione post-universitaria
in Psicoterapia della Gestalt**

Riconosciuta dal MIUR DDMM 09/05/94, 07/12/01, 24/10/08

Direzione

Responsabile Scientifico **Prof. Giovanni Salonia**
Responsabile Didattico **Dott.ssa Valeria Conte**
Responsabile Amministrativo **Avv. Silvia Distefano**

SEDI

RAGUSA SEDE LEGALE E AMMINISTRATIVA
Via Virgilio n.10

Tel. (+39) 0932.682109 - Fax: (+39) 0932.682227

ROMA

Via Catania, n.1

Tel: (+39) 328.3615444

VENEZIA

Via A. Lazzari n.10 Mestre (VE)

Tel: (+39) 041.5042055

AFFILIAZIONI

EAGT European Association for Gestalt Therapy
NYIGT New York Institute for Gestalt Therapy
SIPG Società Italiana di Psicoterapia della Gestalt
FISIG Federazione Italiana Scuole e Istituti di Gestalt
FIAP Federazione Italiana delle Associazioni di Psicoterapia

L'Istituto organizza

**Corsi post universitari di Specializzazione in
Psicoterapia** per psicologi e medici
Master Universitari
Corsi ECM - Formazione continua in medicina
**Corsi per il personale della Scuola e le professioni
Socio-Sanitarie**

Il triangolo primario

Nuove prospettive a confronto

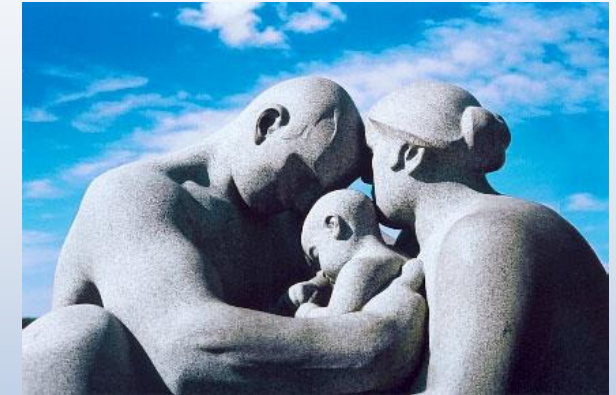

6 Maggio 2010

ore 9.00 - ore 19.00

Sala Convegni Claridge Hotel

V.le Liegi, n. 62

ROMA

Il triangolo primario *Nuove prospettive a confronto*

DESTINATARI:

psicoterapeuti, psicologi, medici, professionisti sanitari, studenti universitari

DOCENTI:

Prof.ssa Elisabeth Fivaz Depeursinge

Co-fondatrice Centro di Studi Familiari,
Professore Onorario di Etologia Clinica
Università di Losanna

Prof. Giovanni Salonia

Responsabile Scientifico Istituto di Gestalt
Therapy HCC Kairòs
Docente della Pontificia Università
Antoniana di Roma

LA PARTECIPAZIONE E' GRATUITA

E' GRATUITA L' ISCRIZIONE

Scheda d'iscrizione scaricabile dal sito

www.gestalththerapy.it

PROGRAMMA

ore 9 .00 Apertura dei lavori

Dott.ssa Valeria Conte

Responsabile Didattico Istituto di Gestalt Therapy
HCC Kairòs

CHAIRMAN

Prof. Massimo Ammaniti

Professore Ordinario di Psicopatologia dello Sviluppo
Università La Sapienza di Roma

I SESSIONE

ore 10.00

Prof.ssa Elisabeth Fivaz Depeursinge

Il triangolo primario dopo Freud. La prospettiva della
Scuola di Losanna sulle prime interazioni triadiche

ore 13 - 14 pausa pranzo

II SESSIONE

ore 14.00

Prof. Giovanni Salonia

L'Edipo dopo Freud: la prospettiva della Gestalt Therapy.
Dalla legge del padre alla legge della relazione

REFERENTE SEGRETERIA

sede di Roma

Dott.ssa Emilia Rizza

Istituto di Gestalt Therapy HCC Kairòs, ROMA

Cell: (+ 39) 328.3615444

... forse non ci siamo ancora dati la possibilità di renderci conto che è un disegno della natura essere preadattati a gestire più di una relazione. (E. Fivaz, 2000)

... Riscoprire la relazione significa essere consapevoli della necessità di tenere assieme in una tensione mai del tutto risolta sia la funzione della madre che garantisce l'esistere che quella del padre che favorisce e richiede il divenire. (G.Salonia, 2005)

Per informazioni e prenotazioni

info@gestalththerapy.it