

L' Istituto di Gestalt Therapy HCC Kairòs

opera con l'intento di formare professionisti delle relazioni umane secondo l'ottica ermeneutica e clinica della Gestalt Therapy.

La Gestalt Therapy

è un modello di cura che integra in modo funzionale tre principi di fondo della condizione umana: la soggettività (teoria del sé), la relazionalità (teoria del contatto) e la temporalità (tempo vissuto della relazione).

Facendo proprio il rifiuto di schemi diagnostici precostituiti, si riferisce alla salute come un adattamento creativo dell'Organismo all'Ambiente. Non si tratta di un adattamento agli standard sociali né di una spontaneità e di una creatività impulsiva incapace di "dicibilità" e di apertura all'altro, ma di una ricerca sempre nuova e completa di coniugare - in forme sempre più integre e piene - l'Organismo e l'Ambiente, l'io e il Tu, l'unicità e l'appartenenza, il separarsi e l'incontrarsi.

L'intenzionalità relazionale - cifra decisiva della clinica gestaltica - fa emergere dall'intimo di ogni sofferenza psichica (o patologia) l'ineliminabile anche se inconsapevole ricerca dell'altro.

L'analisi e l'esperienza delle trame relazionali che la persona costruisce nella vita e nel setting terapeutico permettono di apprendere dentro e attraverso la relazione i modi in cui si interrompono - a livello verbale e corporeo - i percorsi che vanno da noi all'altro e dall'altro verso noi. L'attenzione olistica all'intenzionalità relazionale, all'intercorporeità, ai tempi e ai modi del contatto e del ritiro dal contatto fanno della Gestalt Therapy un modello terapeutico corporeo, esperienziale e relazionale applicabile al singolo, alla famiglia, al gruppo e all'organizzazione.

(Giovanni Salonia)

Istituto di Gestalt Therapy HCC Kairòs

Scuola di Specializzazione post-universitaria in Psicoterapia della Gestalt

Riconosciuta del MIUR
DM 09/05/94, 07/12/01, 24/10/08

Direzione

Responsabile scientifico **Prof. Giovanni Salonia**
Responsabile didattico **Dott.ssa Valeria Conte**
Responsabile amministrativo **Avv. Silvia Distefano**

SEDI

RAGUSA SEDE LEGALE E AMMINISTRATIVA

Via Virgilio n.10

Tel. (+39) 0932.682109 - Fax: (+39) 0932.682227

ROMA

Via Catania, n.1

Tel: (+39) 328.3615444

VENEZIA

Via A. Lazzari n.10 Mestre (VE)

Tel: (+39) 041.5042055

AFFILIAZIONI

EAGT European Association for Gestalt Therapy

NYIGT New York Institute for Gestalt Therapy

SIPG Società Italiana di Psicoterapia della Gestalt

FISIG Federazione Italiana Scuole e Istituti di Gestalt

FIAP Federazione Italiana delle Associazioni di
Psicoterapia

L' Istituto organizza

**Corsi post Universitari di Specializzazione in
Psicoterapia**

Corsi ECM - Formazione continua in medicina

Master Universitari

**Corsi per il personale della Scuola e per le professioni
socio-sanitarie**

Il triangolo primario: nuove prospettive a confronto

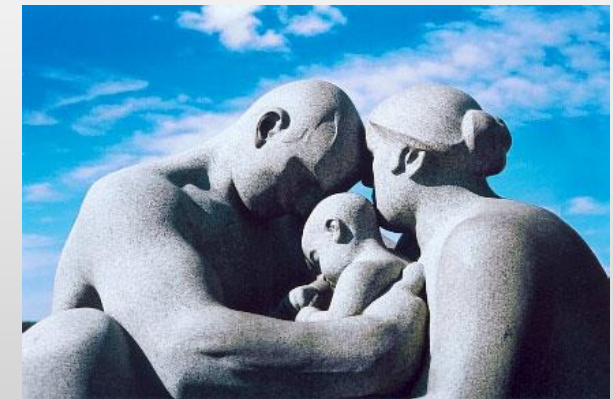

22 Aprile 2010 inizio ore 9.00

Aula Magna ISTITUTO LAURENTIANUM

Piazza Ferretto, 121 Mestre - Venezia

Il triangolo primario: nuove prospettive a confronto

DESTINATARI:

Psicoterapeuti, psicologi, medici, professionisti sanitari, educatori, insegnanti, studenti universitari.

DOCENTI:

Prof.ssa Elisabeth Fivaz Depeursinge

Co-fondatrice Centro di Studi Familiari
Professore Onorario di Etologia Clinica
Università di Losanna

Prof. Giovanni Salonia

Responsabile Scientifico Istituto di Gestalt Therapy HCC Kairòs
Docente della Pontificia Università Antonianum Roma

ACCREDITAMENTO ECM IN CORSO

La certificazione dei crediti è subordinata alla presenza effettiva ed al superamento della verifica.

LA PARTECIPAZIONE E' GRATUITA

ISCRIZIONE entro il 15 APRILE 2010

Scheda d'iscrizione scaricabile dal sito

www.gestalttherapy.it

PROGRAMMA

Ore 8.30 Registrazione dei partecipanti
Ore 9.00 Inizio dei Lavori

Saluto del Vice Presidente
Ordine Psicologi Regione Veneto
Dott.ssa Carmen Muraro

CHAIRMAN

Dott.ssa Maria Mione
Didatta Istituto di Gestalt Therapy HCC Kairòs
Referente sede di Venezia

I SESSIONE

Ore 10.00 Il triangolo primario dopo Freud. La prospettiva della Scuola di Losanna sulle prime interazioni triadiche
Prof.ssa Elisabeth Fivaz

Ore 13 - 14 Pausa pranzo

II SESSIONE

Ore 14.00 L'Edipo dopo Freud: la prospettiva della Gestalt Therapy. Dalla legge del padre alla legge della relazione
Prof. Giovanni Salonia

... forse non ci siamo ancora dati la possibilità di renderci conto che è un disegno della natura essere preadattati a gestire più di una relazione (E. Fivaz, 2000).

... riscoprire la relazione significa essere consapevoli della necessità di tenere assieme in una tensione mai del tutto risolta sia la funzione della madre, che garantisce l'esistere, che quella del padre, che favorisce e richiede il divenire (G. Salonia, 2005).

SEGRETERIA SCIENTIFICA

Dott.ssa Lucia Marchiori
Didatta Istituto di Gestalt Therapy Hcc Kairòs

per informazioni: info@gestalttherapy.it