

Il triangolo primario: nuove prospettive a confronto

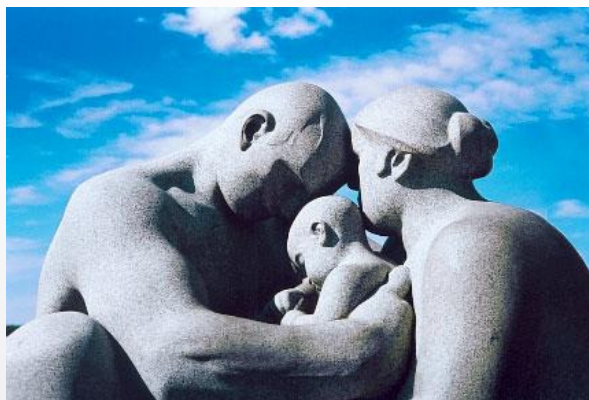

ISTITUTO LAURENTIANUM
Aula Magna

Piazza Ferretto, 121 Mestre Venezia
22 Aprile 2010 inizio ore 9.00

SALUTO

Dott.ssa Carmen Muraro

Vice Presidente Ordine Psicologi Regione Veneto

RELAZIONI MAGISTRALI

Prof.ssa Elisabeth Fivaz Depeursinge

**Co-fondatrice Centro di Studi Familiari, Professore Onorario di
Etologia Clinica Università di Losanna**

**Il triangolo primario dopo Freud: la prospettiva della scuola di
Losanna**

Prof. Giovanni Salonia

**Responsabile Scientifico Istituto di Gestalt Therapy HCC Kairòs
Docente della Pontificia Università Antonianum Roma**

**L'Edipo dopo Freud: la prospettiva della Gestalt Therapy
Dalla legge del padre alla legge della relazione**

CONVEGNO
teorico-clinico
per
psicoterapeuti
psicologi
medici
studenti universitari

ACCREDITAMENTO

ECM

IN CORSO

PARTECIPAZIONE

GRATUITA

ISTITUTO DI GESTALT THERAPY HCC Kairòs
Scuola di Specializzazione post-universitaria in Psicoterapia della Gestalt
RAGUSA ROMA VENEZIA

www.gestalttherapy.it

info@gestalttherapy.it